Hado Life Europe
Laboratory of Dr. Masaru Emoto

Emoto-Zertifizierung

Wasserkristallfotografie

Die Wissenschaft des Lichtes

Die größte und einzigartige Errungenschaft, feinstoffliche Energien auf wunderbarer Weise sichtbar zu machen, wurde vom weltbekannten Wasserforscher Dr. Masaru Emoto aus Japan vor wenigen Jahren ins Leben gerufen.
Mit dieser lichtvollen Qualitätsbestimmungsart werden Lichtenergien durch Wasserkristalle ausdrucksvoll dargestellt.
Somit kann der sichtbare Beweis für alle Lebens-Heilmittel erbracht werden, ob sie die unentbehrliche Lichtenergie für alles Leben dieser Erde in sich tragen.
In Wirklichkeit ist der Mensch ein flüssiger Wasserkristall, und je nach Beschaffenheit der kristallinen Struktur seines Körperwassers kann er seine wahre göttliche Natur zum Ausdruck bringen.
Aus dieser Erkenntnis heraus sollte für alle Menschen die einzige und wichtigste Lebensaufgabe darin beruhen, ihr Körperwasser in einen leuchtenden Wasserkristall zu verwandeln (Mensch 70% Wasser).
Dies ist entscheidend für ein vitales und glückliches Leben, erst dann kann dauerhafte Gesundheit und ganzheitliche Heilung geschehen.

Hochstrukturiertes energetisches Wasser und Zeolith-Klinoptilolith von hoher Qualität kann dies am schnellsten herbeiführen.
So schließt sich der Kreis des Menschen in Natur und Harmonie.

In den Wasserkristallen zeigt sich die wahre Welt, dort ist alles gespeichert - in der stillen Sprache des Lebens.

LavaVitae hat gegenüber anderen Anbietern ein außer-gewöhnliches Alleinstellungsmerkmal.

LavaVitae ist ein so genannter „Kristall-Zeolith".

Das aktivierte und energetisierte Vulkanmineral wurde jetzt im Hado Life Europa-Labor äußerst erfolgreich auf seine kristalline Struktur und damit auf seine energetischen und lebensspendenden Eigenschaften untersucht. Dieses Wasseruntersuchungslabor in Liechtenstein wurde 2004 von Dr. Masaru Emoto gegründet. Weltweit gibt es nur zwei Labors dieser Art. Dr. Emoto ist der bekannteste und meistzitierte Wasserforscher auf der Welt, seine Bücher wurden in rund 50 Sprachen aufgelegt.

Der japanische Forscher hatte als erster Wissenschafter der Welt über eine einzigartige Wasserkristallfotografie belegt, dass Wasser lebt, ein Gedächtnis hat und die Fähigkeit besitzt, Informationen, Musik, Worte und sogar Gefühle zu speichern. Es ist nicht nur das Lebensmittel Nummer eins, sondern auch der Informationsträger Nummer eins. Es gilt: Je ausgeprägter die sechseckige Schneeflocken-Kristallform im Emoto-Testverfahren zu sehen ist, desto lebendiger und lebensbejahender ist das Wasser.

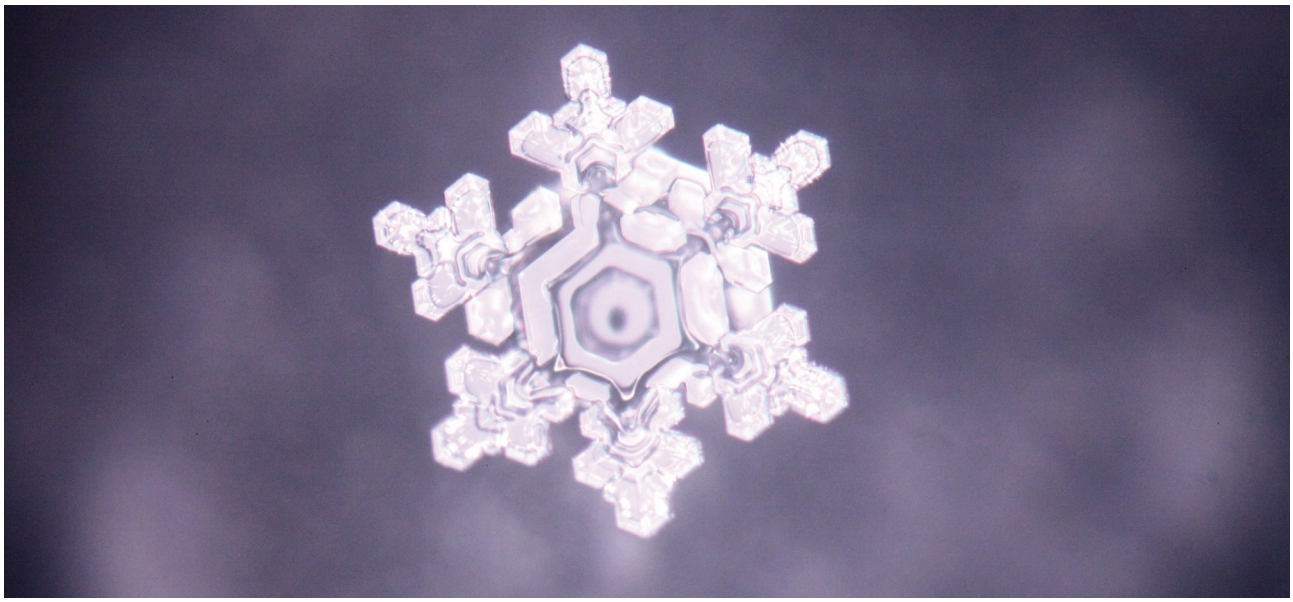

Sehen Sie diesen wunderschönen Kristall, der sich dadurch zeigte, dass in einem ersten Schritt das LavaVitae-Zeolith-Pulver in neutrales, destilliertes Wasser eingerührt, dann eingefroren und anschließend unter einem Spezialmikroskop fotografiert wurde.

Da Wasser wie kein anderes Element auch feinste Informationen aufnehmen kann, bildet sich auch der "Energetische Fingerabdruck" vom LavaVitae-Zeolith im Wasser deutlich ab. Und dieser demonstriert die außerordentliche Qualität des aktivierten Minerals. Ein Bild sagt in diesem Zusammenhang eben mehr als tausend Worte!

Die exklusive Energetisierung erhält der LavaVitae-Zeolith durch eine spezielle feinstoffliche Lichttechnologie: Dabei werden große Energiescheiben in den Lagerhallen von LavaVitae verwendet, die über ihre lichtvolle Abstrahlung den Zeolith in einen nachweislich größeren energetischen Ordnungszustand versetzen. Damit steigern sich auch die positiven Wirkungen des Vulkanminerals im Körper.

Das über die speziellen Energiescheiben "in-form-ierte" und durchlichtete LavaVitae-Zeolith-Wasser wird bei dem Prüfvorgang im Hado Life Europe-Labor in jeweils 50 Petrischalen aufgetropft und anschließend für 24 Stunden bei Minus 28 Grad Celsius eingefroren. Die Probereihen werden daraufhin mit Hilfe eines Auflicht-Hellfeld-Mikroskops im Maßstab 1:200 bei Minus fünf Grad untersucht und abfotografiert.

Schwerpunkt dieser Energetisierung ist dabei die Intention, dass das lichtvolle Zeolith-Pulver die Vitalisierung und Regeneration der menschlichen Zellen beim Konsumenten optimal unterstützt. Diese Art der Energetisierung wird auch bereits bei bestimmten Krebstherapien eingesetzt.

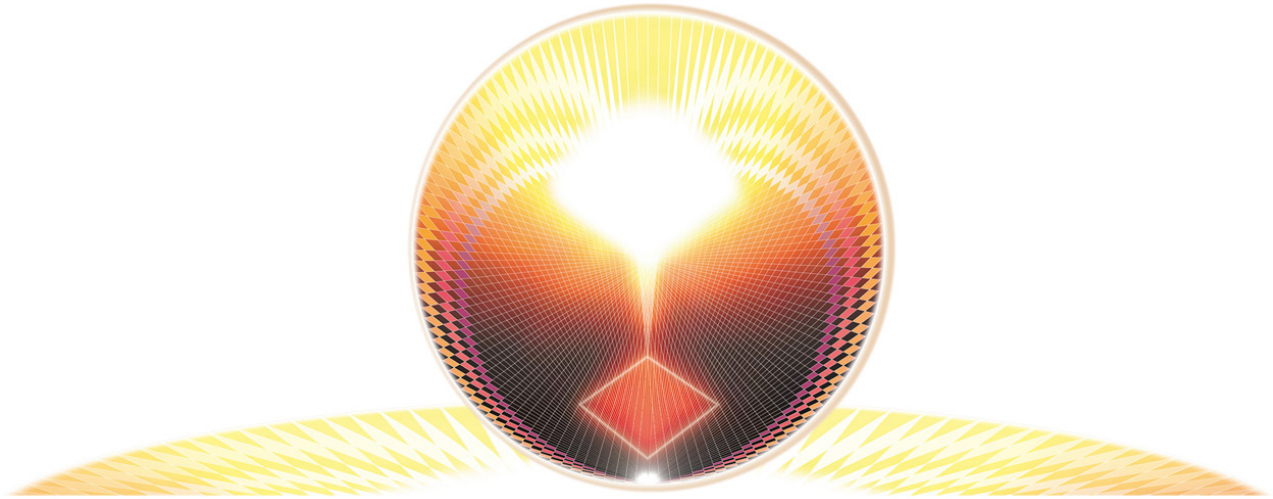

Verschiedene bildgebende Verfahren der sogenannten „Lichtwissenschaften“ **www.worldpeaceproject.info** wie die Dunkelfeldmikroskopie, Wasserschwingungsfotos oder die Wasserkristallfotografie zeigen über harmonische Formen einen universellen Ordnungszustand im Wasser und belegen somit auch die positiven Effekte dieser Energetisierung auf den Menschen – der besteht ja zu rund 70 Prozent aus Wasser!

"Basierend auf den Erkenntnissen von Dr. Emoto ist der Ordnungszustand, welcher sich durch erkenntliche harmonische Strukturen im gefrorenen Wasser widerspiegelt ein weiteres Qualitätsmerkmal für Wasser", betont in diesem Zusammenhang der Leiter der LavaVitae-Studie, Dipl.Ing.MSc Rasmussen Gaupp-Berghausen.

Und weiter:
"Es ist davon auszugehen, dass der Ordnungszustand im Wasser einen bedeutenden Einfluss auf seine Umgebung ausübt und daher ein wichtiger Faktor für den Gesundheitszustand aller vorkommenden Lebensformen darstellt."

Hado Life Europe Establishment

9490 Vaduz/Liechtenstein, Mareestrasse 10
Tel.: +423/3730220 Fax: +423/3730222
office@hado-life-europe.com
www.hado-life-europe.com

LavaVitae GmbH
Europastr. 8
A-9524 Villach

Vaduz, am 06. Mai 2014

Zertifikat zur Wasseruntersuchung

Labor Hado Life Europe von Dr. Masaru Emoto

Erhaltene Proben:

„**LavaVitae Zeolith** thermisch aktiviert und energetisiert"

LavaVitae® THE STONE OF HEALTH

Untersuchungsverfahren: Wasserkristalluntersuchung nach Dr. Masaru Emoto

Untersuchungsablauf: Jede Untersuchungsreihe, bestehend aus chemisch reinem Wasser, vermischt mit den erhaltenen Proben wird in jeweils 50 Petrischalen aufgetropft und für 24 Stunden bei -28°C eingefroren. Anschließend werden die Untersuchungsreihen mit Hilfe von einem Auflicht-Hellfeld-Mikroskop bei -5°C untersucht und abfotografiert.

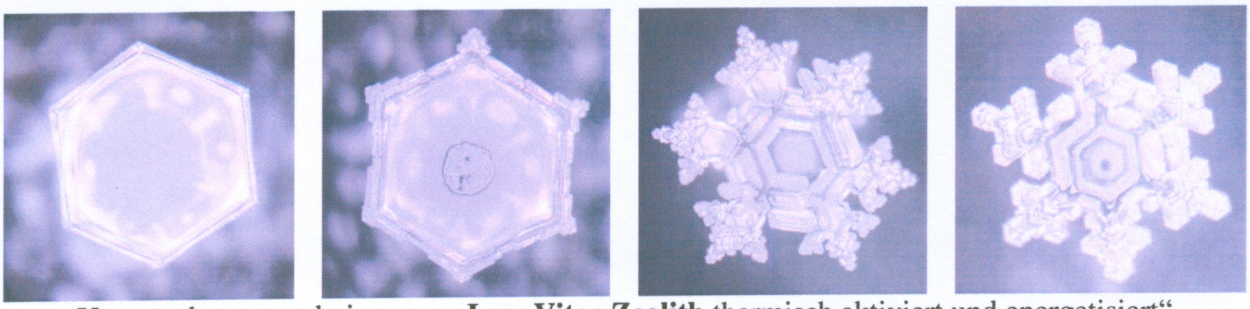

Untersuchungsergebnisse von „**LavaVitae Zeolith** thermisch aktiviert und energetisiert"

Basierend auf den Erkenntnissen von Dr. Masaru Emoto ist der Ordnungszustand, welcher sich durch erkenntliche harmonische Strukturen im gefrorenen Wasser widerspiegelt ein weiteres Qualitätsmerkmal für Wasser. Es ist anzunehmen, dass der Ordnungszustand im Wasser einen bedeutenden Einfluss auf seine Umgebung ausübt und daher ein wichtiger Faktor für den Gesundheitszustand aller vorkommenden Lebensformen darstellt.

Hado Life Europe Establishment
Mareestrasse 10, 9490 Vaduz Liechtenstein

Laborleiter
Dipl.-Ing. MSc Rasmus Gaupp-Berghausen

This document certifies that the pictures were taken by Hado Life Europe Laboratory of Dr. Masaru Emoto.